

TRÂMITE DE PROJETOS NO CEP E PENDÊNCIAS

Uma questão que gera sempre dúvidas são as pendências emitidas na análise ética de um projeto. Abaixo esclarecemos o que são as pendências documentais e de parecer do CEP, bem como sobre a tramitação.

Situação na Plataforma	O que significa
Em recepção e validação documental	Seu projeto foi enviado corretamente do seu login para o do CEP.
Pendência documental (emitida pelo CEP)	Foi gerada alguma pendência documental antes do seu projeto ser apreciado no CEP (ex: folha de rosto, TCLE, parecer da câmara). Lembrando que o projeto também é rejeitado se, no momento da resposta à pendência do parecer do CEP alguma inadequação não for atendida.
Em apreciação ética	Esse <i>status</i> aparece quando seu projeto é <u>recebido</u> sem pendências e também quando está seguindo em tramitação dentro do Comitê.
Parecer consubstanciado emitido (Pendência emitida pelo CEP)	Seu projeto seguiu a tramitação dentro do CEP, e então foram geradas pendências após apreciação em reunião . A pendência não aparece diretamente na Plataforma Brasil, e sim dentro de um arquivo em PDF, conforme passo a passo abaixo.

Se a visualização estiver difícil, utilize o Zoom (ctrl+)

1. Ao abrir a Plataforma Brasil, você deve clicar no ícone da lupa, no campo **“Ação”** (NÃO clique em pendência, pois abrirá uma janela em branco ou pendências documentais de submissões anteriores que **não são pendências das reuniões do CEP**).

GERIR PESQUISA

Para cadastrar um novo projeto, clique aqui: [Nova Submissão](#) Para cadastrar projetos aprovados anteriores à Plataforma Brasil, clique aqui: [Projeto anterior](#)

BUSCAR PROJETO DE PESQUISA:

Título do Projeto de Pesquisa: CAAE:

Pesquisador Responsável: Última Modificação: Tipo de Projeto:

Palavra-chave:

« SITUAÇÃO DA PESQUISA

<input checked="" type="checkbox"/> Marcar Todas	<input checked="" type="checkbox"/> Não Aprovado no CEP	<input checked="" type="checkbox"/> Recurso Submetido ao CEP
<input checked="" type="checkbox"/> Aprovado	<input checked="" type="checkbox"/> Pendência Documental Emitida pela CONEP	<input checked="" type="checkbox"/> Recurso Submetido à CONEP
<input checked="" type="checkbox"/> Em Apreciação Ética	<input checked="" type="checkbox"/> Pendência Documental Emitida pelo CEP	<input checked="" type="checkbox"/> Recurso não Aprovado no CEP
<input checked="" type="checkbox"/> Em Edição	<input checked="" type="checkbox"/> Pendência Emitida pela CONEP	<input checked="" type="checkbox"/> Retirado
<input checked="" type="checkbox"/> Em Recepção e Validação Documental	<input checked="" type="checkbox"/> Pendência Emitida pelo CEP	<input checked="" type="checkbox"/> Retirado pelo Centro Coordenador
<input checked="" type="checkbox"/> Não Aprovado - Não Cabe Recurso		
<input checked="" type="checkbox"/> Não Aprovado na CONEP		

LISTA DE PROJETOS DE PESQUISA:

Tipo	CAAE	Versão	Pesquisador Responsável	Comitê de Ética	Instituição	Origem	Última Apreciação	Situação	Ação
P		2		5149 - Universidade Federal de Minas Gerais	Faculdade de Medicina da UFMG	PO	PO	Aprovado	
P		2		5149 - Universidade Federal de Minas Gerais	UNIVERSIDADE FEDERAL DE MINAS GERAIS	PO	PO	Aprovado	
P		1		5149 - Universidade Federal de Minas Gerais	UNIVERSIDADE FEDERAL DE MINAS GERAIS	PO	PO	Aprovado	
P		2		5149 - Universidade Federal de Minas Gerais	Faculdade de Medicina da UFMG	PO	PO	Aprovado	
P		3		5149 - Universidade Federal de Minas Gerais	UNIVERSIDADE FEDERAL DE MINAS GERAIS	PO	PO	Pendência Emitida pelo CEP	

2. Após clicar no ícone da lupa, a Plataforma abrirá outra tela, onde constarão dados do projeto, histórico de trâmites, e **documentos do projeto**, que é uma sequência de pastas onde estará localizado o parecer.

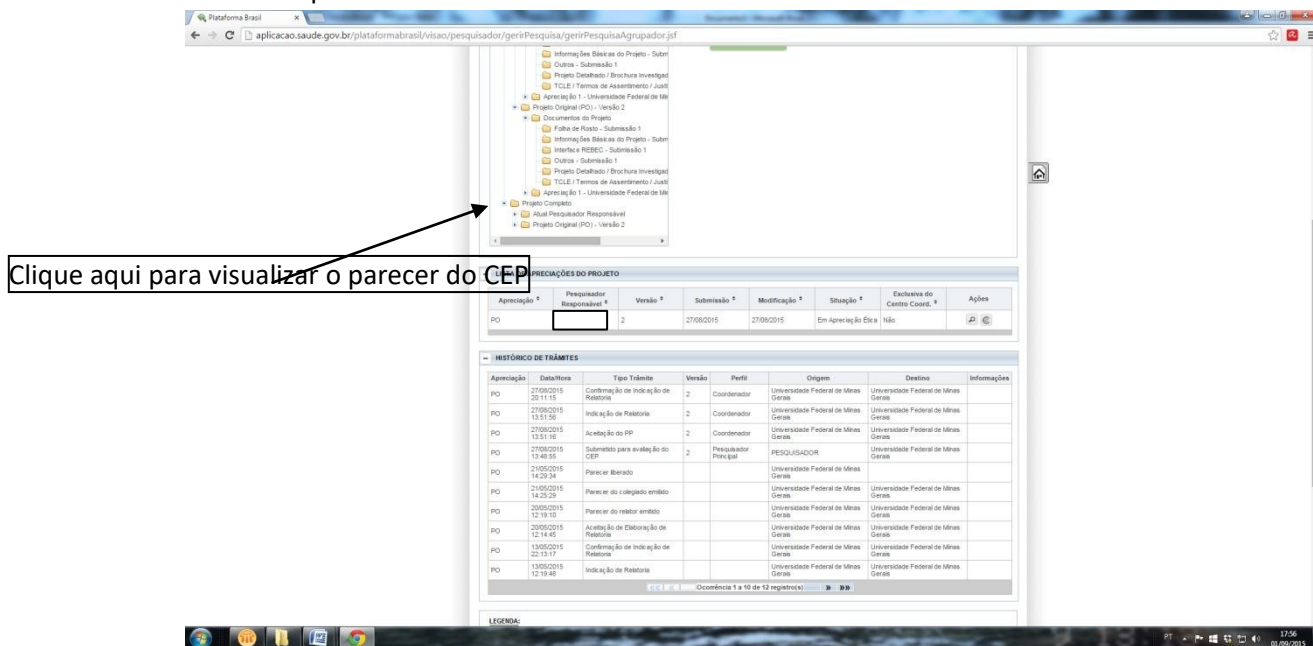

3. Dentro da pasta “**Projeto Completo**”, continue detalhando as pastas (sempre clicando na seta do lado esquerdo da pasta) até encontrar a pasta “**pareceres**”.

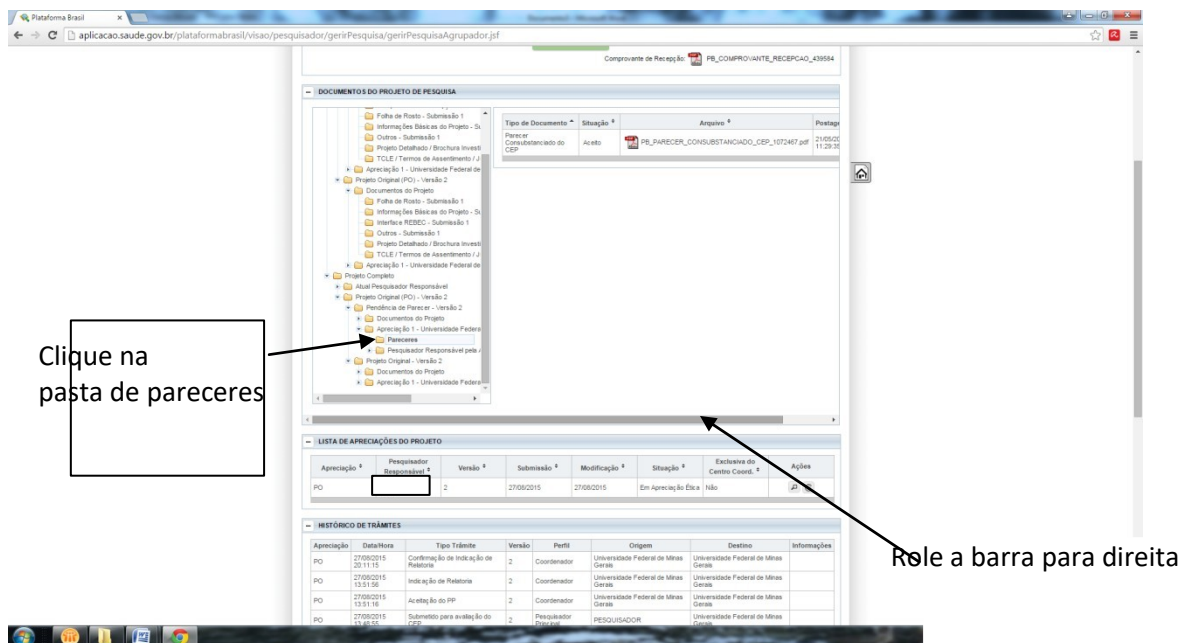

4. Após localizar a pasta "PARECERES", será visualizado o arquivo "PARECER CONSUBSTANCIADO DO CEP", role a barra de *status* para a direita e clique no ícone da lupa para efetuar o download do arquivo. O parecer do CEP é um arquivo fundamentado e que contém as pendências e todas as considerações geradas após apreciação em reunião. OBS: O status "aceito" escrito na frente do arquivo não quer dizer nada; se trata somente de um status de Plataforma.

The screenshot shows the 'Plataforma Brasil' web interface. The main content area is titled 'DOCUMENTOS DO PROJETO DE PESQUISA' and contains a table with columns for 'Tipo de Documento', 'Situação', 'Arquivo', 'Postagem', and 'Ações'. One document is listed: 'Parecer Consubstanciado do CEP' with status 'Aceito' and a file named 'PE_PARECER_CONSUBSTANCIADO_CEP_107247.pdf'. An arrow points to a magnifying glass icon in the 'Ações' column for this document. Below this, there is a section 'LISTA DE APROVAÇÕES DO PROJETO' with a table of approvals, and a 'HISTÓRICO DE TRÂMITES' section with a table of process steps.

Aprovação	Responsável	Versão	Submissão	Modificação	Situação	Exclusão do Centro Coor.	Ações
PO		2	27/05/2015	27/05/2015	Em Apreciação Ética	Não	[Download] [Info]

Clique aqui para ter acesso ao parecer do CEP FAMA

Observações:

- a) Não serão aceitos retornos de pendências desacompanhadas de suas respectivas cartas respostas de pendência de parecer;
- b) As diligências deverão ser respondidas em 30 dias;
- c) Após emissão dos pareceres consubstanciados do CEP, estes arquivos permanecem indefinidamente na Plataforma Brasil.